

# PRŮKAZ ENERGETICKÉ NÁROČNOSTI BUDOVY

vydaný podle zákona č. 406/2000 Sb., o hospodaření energií, a vyhlášky č. 78/2013 Sb., o energetické náročnosti budov

Ulice, číslo: ul. Jesenická č. 467

PSČ, místo: 793 51 Břidličná

Typ budovy: Bytový dům

Plocha obálky budovy: 2 943,3 m<sup>2</sup>

Objemový faktor tvaru A/V: 0,37 m<sup>2</sup>/m<sup>3</sup>

Energeticky vztažná plocha: 3 183,3 m<sup>2</sup>



## ENERGETICKÁ NÁROČNOST BUDOVY

**Celková dodaná energie**  
(Energie na vstupu do budovy)

**Neobnovitelná primární energie**  
(Vliv provozu budovy na životní prostředí)

Měrné hodnoty kWh/(m<sup>2</sup>·rok)

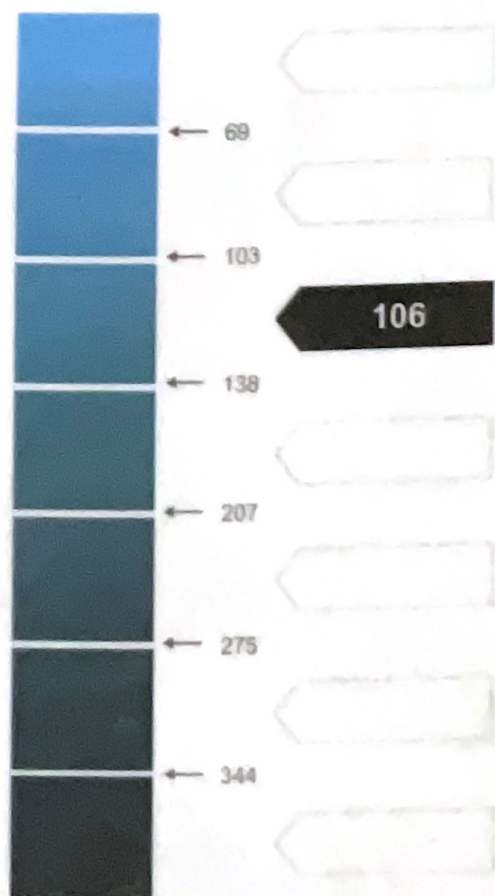

Hodnoty pro celou budovu  
MWh/rok

268,912

339,020



## DOPORUČENÁ OPATŘENÍ

Opatření pro	Stanovena
Vnější stěny:	<input type="checkbox"/>
Okna a dveře:	<input type="checkbox"/>
Střechu:	<input type="checkbox"/>
Podlahu:	<input type="checkbox"/>
Vytápění:	<input type="checkbox"/>
Chlazení/klimatizaci:	<input type="checkbox"/>
Větrání:	<input type="checkbox"/>
Přípravu teplé vody:	<input type="checkbox"/>
Osvětlení:	<input type="checkbox"/>
Jiné:	<input type="checkbox"/>

Popis opatření je v protokolu průkazu a vyhodnocení jejich dopadu na energetickou náročnost je znázorněno šipkou **Doporučení**

## PODÍL ENERGOONOSITELŮ NA DODANÉ ENERGII

Hodnoty pro celou budovu  
MWh/rok

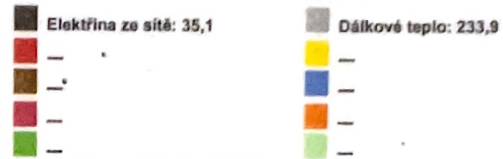
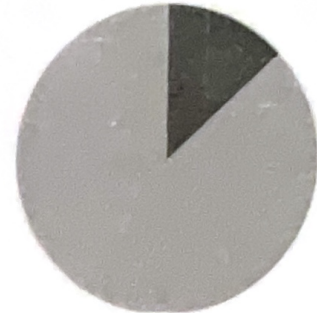

## UKAZATELE ENERGETICKÉ NÁROČNOSTI BUDOVY

	Obálka budovy	Vytápění	Chlazení	Větrání	Úprava vlhkosti	Teplá voda	Osvětlení
	$U_{em}$ W/(m <sup>2</sup> ·K)	Dílní dodané energie			Měrné hodnoty kWh/(m <sup>2</sup> ·rok)		
Mimořádně úsporná							
<b>A</b>							
<b>B</b>		53					
<b>C</b>						21	10
<b>D</b>	0,48						
<b>E</b>							
<b>F</b>							
<b>G</b>							
Mnohočetně neúsporná							
<b>Hodnoty pro celou budovu</b> MWh/rok		167,86				68,15	32,90

Zpracovatel: Ing. Miroslav Škarpa  
Kontakt: ul. Poděbradova č. 2738/16  
702 00 Ostrava - Moravská Ostrava, skarea@skarea.cz

Osvědčení č.: 0012/ 2008  
Vyhотовeno dne: 30. 6. 2013  
Podpis: *Y. F. ...*